RÉSEAU PASTORAL RHÔNE-ALPES

PROPRIÉTÉ ET GESTION DU DOMAINE PASTORAL RHONALPIN

Les unités pastorales
(à fonction spécialisée d'estive)

Une part importante de la propriété publique en alpage...

Les **unités pastorales** appartiennent en premier lieu à des **propriétaires :**

- **privés** pour **60%**
- **publics** pour **40%** (communes, État, collectivités territoriales, etc.)

Une prédominance des propriétaires privés sauf en Isère où les **unités pastorales** sont plutôt communales.

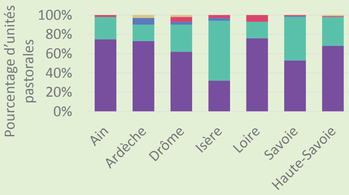

19% des **unités pastorales** sont incluses tout ou partie dans un périmètre **d'Associations Foncières Pastorales (AFP)**, principalement sur des **AFP autorisées**.

+ **13 points** entre 1996 et 2014

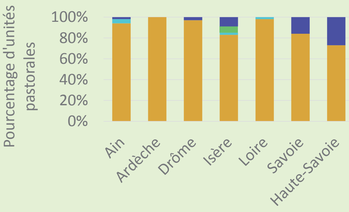

39% des surfaces en unités pastorales sont gérées par des **Groupements Pastoraux (GP)**. **Forte structuration en GP :**

+ **18 points** entre 1996 et 2014

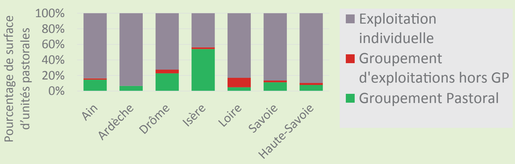

L'exploitation de **64%** des **unités pastorales** est **sécurisée** par une Convention Pluriannuelle de Pâturage, un bail ou en propriété.

Les **CPP** ont gagné **12 points** entre 1996 et 2014, faisant reculer d'autant les formes précaires !

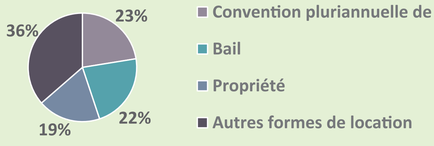

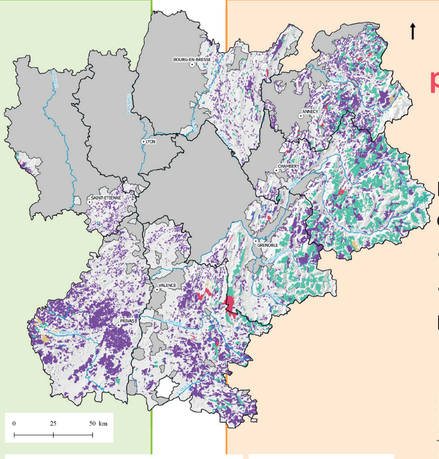

Nature de la propriété principale des entités pastorales (unités et zones pastorales)
- Etat
- Communal
- Autres Collectivités Territoriales et EPCI
- Privé
- Autre

Source: Enquête Pastorale 2012/2014, IGN BD TOPO®

Communes non enquêtées

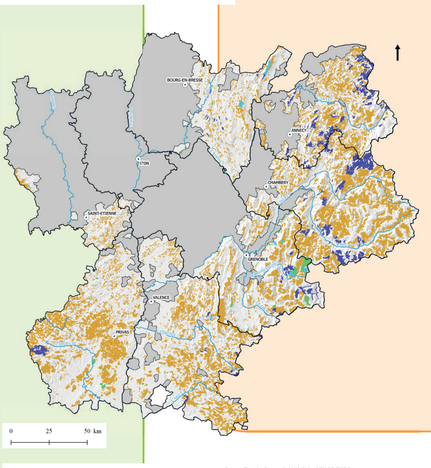

Nature du regroupement de propriétés des entités pastorales (unités et zones pastorales)
- AFP autorisé
- AFP libre
- Autre association syndicale de propriétés
- Pas de regroupement

Source: Enquête Pastorale 2012/2014, IGN BD TOPO®

Communes non enquêtées

Les zones pastorales
(sans fonction spécialisée d'estive)

... Et des propriétaires principalement privés en zone pastorale

Les **zones pastorales** appartiennent en premier lieu à des **propriétaires :**

- **privés** pour **95%**
- **publics** pour **5%** (communes, État, collectivités territoriales, etc.)

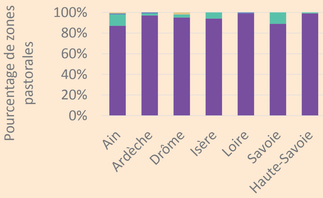

3 % des **zones pastorales** sont incluses tout ou partie dans un périmètre **d'Associations Foncières Pastorales (AFP).**

Le Groupement Pastoral (**GP**), l'Association Foncière Pastorale (**AFP**) et la Convention pluriannuelle de pâturage (**CPP**), sont les trois outils de structuration institués par la Loi Pastorale de 1972:

- **Une AFP** permet de fédérer les propriétaires fonciers.
- **Un GP** est une structure d'exploitation collective, qui réunit les éleveurs choisissant une gestion commune de leurs troupeaux.
- **Les CPP** sont des contrats de locations spécifiques aux espaces pastoraux (terres et parfois bâtiment). D'une durée minimale de 5 ans, plus souples qu'un bail rural, elles sont appropriées au multi-usage de ces espaces.

Cette exposition a bénéficié des financements du Conseil Régional Rhône-Alpes dans le cadre de la « *Convention de partenariat et d'objectifs entre le Conseil Régional Rhône-Alpes et les membres du réseau Pastoral Rhône-Alpes - Programme 2015* »

Les données présentées dans cette exposition sont issues de l'enquête pastorale du Massif Alpin et des territoires pastoraux des régions Rhône-Alpes et PACA, 2012-2014. Cette opération a été soutenue par :

Impression réalisée avec le soutien du Crédit Agricole des Savoie

Crédit photo : SEA 74 - Imprimé par l'Imprimerie du Marais - www.diaph-atelier.com