RÉSEAU PASTORAL RHÔNE-ALPES

DES ESPACES POUR LE PÂTURAGE EXTENSIF DES TROUPEAUX EN RHÔNE-ALPES

Pour l'enquête pastorale 2012/2014, les surfaces recensées sont celles présentant toujours une ressource pastorale spontanée herbacée, arbustive et/ou arborée, dont la valorisation est réalisée exclusivement par le pâturage extensif de troupeaux domestiques.

Sur la base de cette définition, sont distinguées :

- ***Les unités pastorales à fonction spécialisée d'estive**, communément appelées «alpages» ou «estives», elles se définissent par leur fonction spécialisée d'accueil de troupeaux durant la période estivale.*
- ***Les autres surfaces pastorales**, ou **zones pastorales**, n'ayant pas de fonction spécialisée d'estive pouvant accueillir des animaux toute l'année.*

525 000 ha recensés soit **12%** de la surface de Rhône-Alpes et **20%** de la surface des communes enquêtées.
Le domaine pastoral est réparti entre **43% d'unités pastorales** et **57% de zones pastorales**

Les unités pastorales
(à fonction spécialisée d'estive)

L'emprise des **unités pastorales** :

- **300 000 hectares**
- **2 500 entités**

340 ha en moyenne pour des alpages collectifs, contre 80 ha environ pour des alpages individuels

- Le **15 juin**, plus de la moitié des **unités pastorales** sont pâturées.
- Le **1er octobre**, plus de la moitié des **unités pastorales** ne sont plus pâturées.
- La **durée d'estive** troupeaux est d'environ **120 jours** en moyenne.

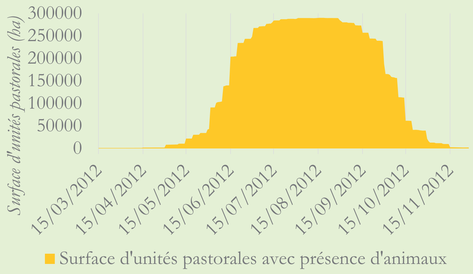

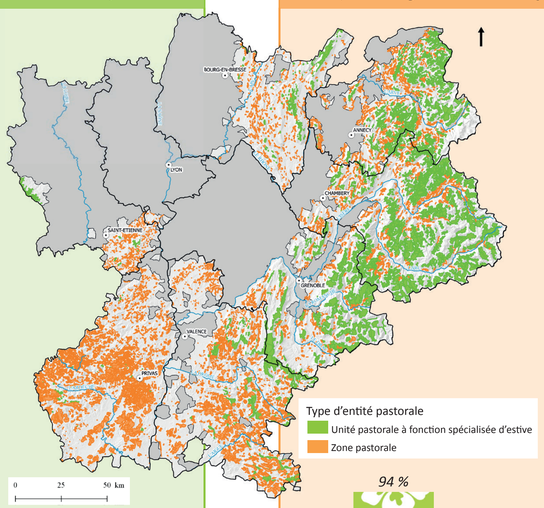

Les zones pastorales
(sans fonction spécialisée d'estive)

L'emprise des **zones pastorales** :

- **225 000 hectares**
- **4 900 entités**

Les **zones pastorales** sont pâturées principalement au printemps et l'automne, mais aussi l'été voire parfois l'hiver.

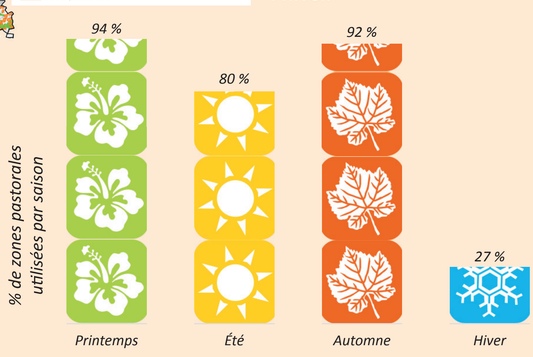

625 000 têtes de bétail qui pâturent au 15 juillet sur les **espaces pastoraux** de la région,
soit plus de **203 000 Unité Gros Bovins (UGB)**

326 000 ovins	11 700 caprins	82 200 bovins	Dont 25 000 vaches laitières	2 000 équins/asins

Le cheptel estivé sur des **unités pastorales** est stable **(+1%)** entre 1996 et 2014

100 000 ovins	25 000 caprins	69 000 bovins	Dont 20 000 vaches laitières	8 400 équins/asins

Effectifs moyens, qui peuvent être bien plus importants aux intersaisons

Au 15 juillet, les effectifs (en UGB) qui pâturent sur des **espaces pastoraux** sont :

- à **59%** sur des **unités pastorales**
- à **41%** sur des **zones pastorales**

Les **zones pastorales** jouent un rôle important pour les départements l'Ardèche, de la Loire, de la Drôme pour le pâturage estival des troupeaux alors que pour les Savoie et l'Isère c'est plutôt les **unités pastorales** à fonction spécialisée d'estive qui jouent ce rôle.

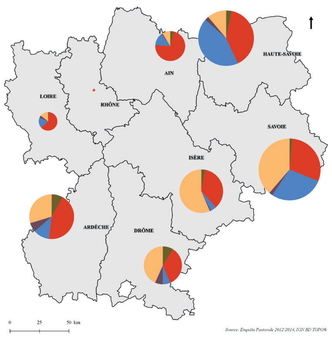

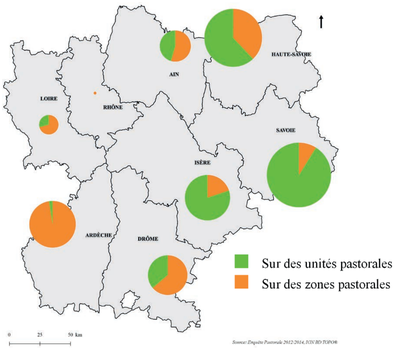

Répartition des **différentes espèces pâturant les espaces pastoraux** (UP et ZP). Dans les départements de la Drôme et de l'Isère, les **ovins** sont majoritaires (en UGB) tandis que dans les autres départements les **bovins** dominent. Les **vaches laitières** en production se rencontrent essentiellement dans les Savoie.

Cette exposition a bénéficié des financements du Conseil Régional Rhône-Alpes dans le cadre de la « *Convention de partenariat et d'objectifs entre le Conseil Régional Rhône-Alpes et les membres du réseau Pastoral Rhône-Alpes - Programme 2015* »

Les données présentées dans cette exposition sont issues de l'enquête pastorale du Massif Alpin et des territoires pastoraux des régions Rhône-Alpes et PACA, 2012-2014. Cette opération a été soutenue par :

Impression réalisée avec le soutien du Crédit Agricole des Savoie

Crédit photo : SEA 74 - Imprimé par l'Imprimerie du Marais - www.diaph-atelier.com